SISTEMA GENERAL DE INFRAESTRUCTURAS

IDENTIFICACIÓN PGOU

Denominación	Plano/ Hoja	Nombre
SG-PT.3	P.2.1 / 22,23	" PASILLO LINEA ALTA TENSION LOS RAMOS"

IDENTIFICACIÓN POTAUM

Denominación	Plano/ Hoja	Nombre
	Ordenación O4	

CARACTERÍSTICAS

Codigo	Sup (m²)	Uso	Clasificación del suelo
SG-PT.3	319.823	INFRAESTRUCTURA	SUELO URBANIZABLE SECTORIZADO

Superficie total	319.823

CONDIONES GENERALES PARA SU DESARROLLO

SITUACIÓN Y ÁMBITO

Sistema General de infraestructuras de interés territorial y municipal, situado al sur de la zona urbana de Puerto de la Torre, que se extiende desde la subestación eléctrica de los Ramos hasta la hiper-ronda .

DETERMINACIONES

De carácter general

- Tiene por objeto concentrar las líneas de alta tensión que entran a la subestación por el oeste, ordenando su dispersión actual.
- Mediante plan especial de desarrollo se realizará un estudio del esquema del suministro y distribución de energía eléctrica a la ciudad, que determinará que líneas de las actuales se integrarán en ese futuro pasillo, bien discurriendo en aéreo o soterradas.

De carácter particular

- En caso de contemplarse muros de contención, se realizarán con mampostería de piedra o revestidos de piedra natural.
- Deberá ser informado preceptivamente por la Agencia Andaluza del Agua por afección hidráulica, debiéndose descontar de su ámbito el dominio público hidráulico y la zona de servidumbre de los cauces de los arroyos que puedan afectarles.

LOCALIZACIÓN

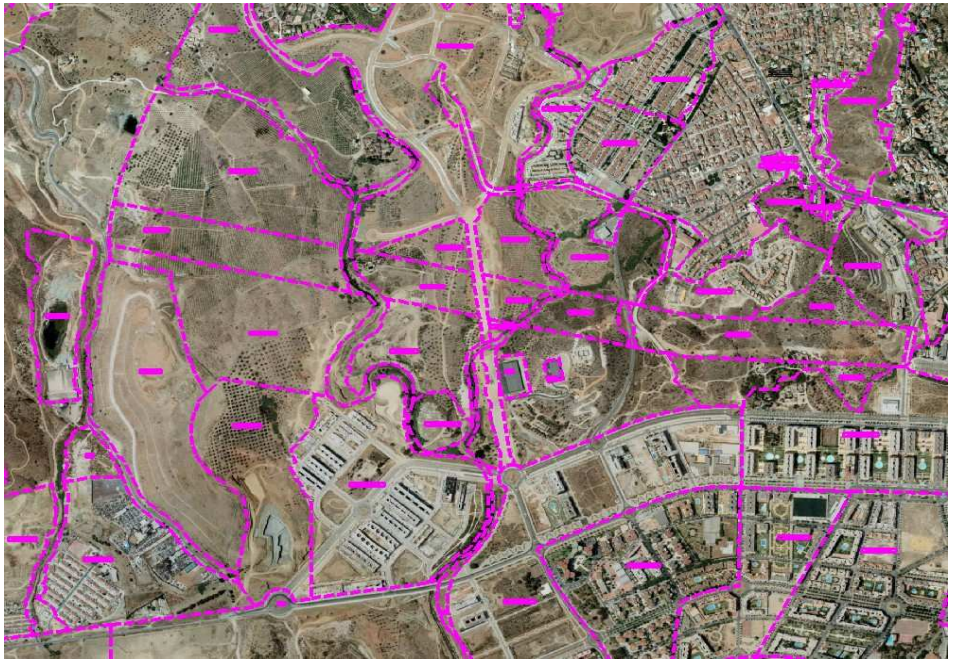

PLANO DE CALIFICACIÓN